



Dakvenster

www.redcedardak.nl

Dakvenster

In deze handleiding wordt stap voor stap uitgelegd hoe een dakvenster op de juiste manier in het houten shingle dak wordt geplaatst. Onderstaand is een Velux dakvenster.

Voor het plaatsen van een venster in een houten shingle dak, zijn gootstukken nodig bedoelt voor een leien dak. Plaats eerst het venster in de onderconstructie volgens voorschrift van de fabrikant.

De bevestigingslatten voor de shingles kunnen compleet geplaatst worden en op de plek waar het venster geplaatst wordt maakt men een gat in het dakbeschot ter grootte van het frame van het venster, raadpleeg ook de handleiding van het venster.

Met de bijgeleverde hoeken (rode cirkel) wordt het frame in het gat geplaatst. Zet de ijzeren hoeken op de latten vast zodat het venster straks op de juiste diepte in het dak ligt.

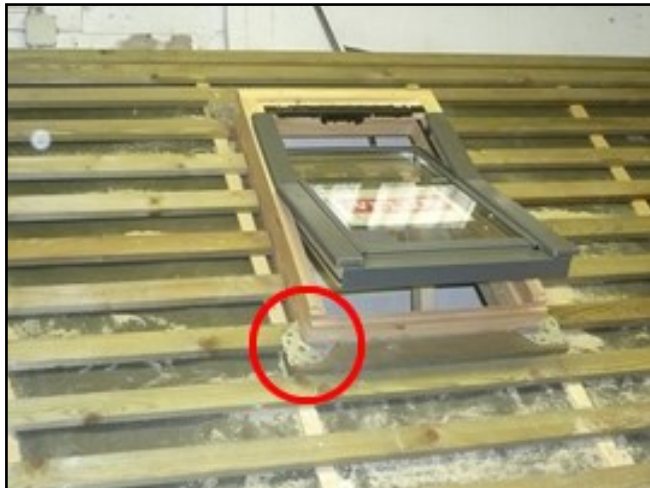

1

De shingles kunnen geplaatst worden totdat de tip (bijna) tegen de onderzijde van het venster komen.



2

Nu shingles onder het venster aan de tips inkorten. Links en rechts van het venster een shingle plaatsen met een hoek er uit.



3

De volgende laag shingles onder het venster nog verder inkorten. Bij de shingles links en rechts goed opletten op de juiste verspringing van de naden.

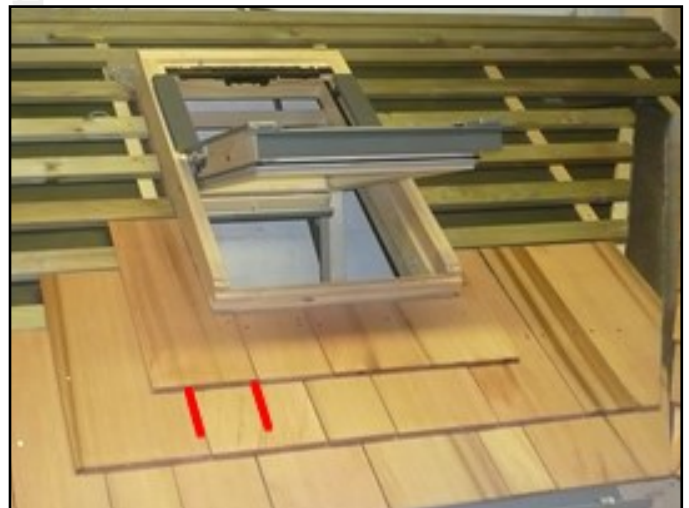

4

Dakvenster

Plaats nu het eerste gedeelte van het velux gootstuk onder het venster (zie handleiding velux)

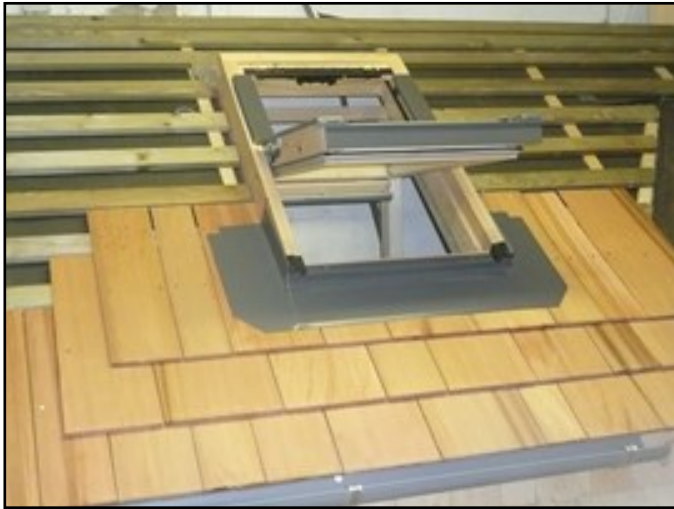

5

Nu kan weer de volgende laag shingles kan gelegd worden. Werk de shingles niet helemaal tegen de rand van het venster aan, maar laat een ruimte van ongeveer 1 cm (rode lijn).

Plaats nu het tweede deel van het gootstuk en leg deze net boven de blootstellingslijn, maar wees er zeker van dat deze het eerste stuk overlapt.

Voor de zekerheid kan er ook nog een randje kit aangebracht worden zodat water nooit schuin horizontaal onder de volgende shingle weg kan lopen. Deze handeling aan weerszijde van het venster tot aan bovenzijde herhalen.

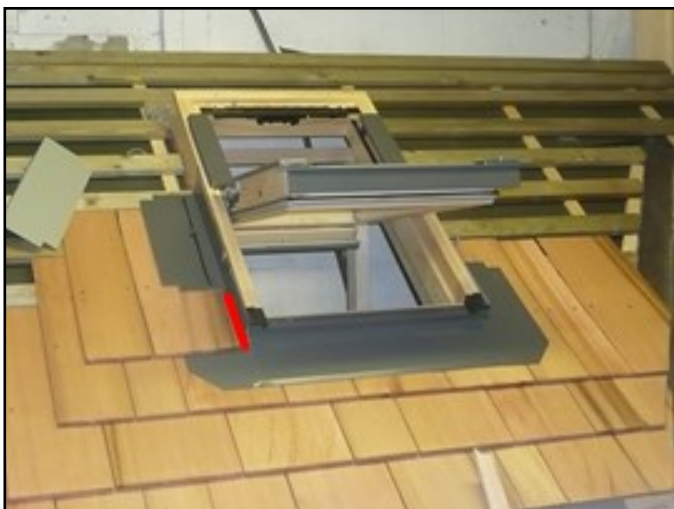

6

Werk de shingles aan beide zijdes zo ver op dat de blootstellingslijn ongeveer gelijk is met bovenzijde venster.



7

Plaats nu het bovenste gedeelte van het gootstuk. Dit gedeelte van het gootstuk moet over de spijkers van de laats geplaatste rij shingles liggen. De volgende shingle wordt over het gootstuk gelegd. Pak hier bij voorkeur een brede shingle voor en zaag hier een hoek uit zodat er tussen bovenzijde venster en shingle een ruimte blijft van een paar centimeter.



8

Leg boven het venster een rij tips (ingekorte shingles) daarna het dak verder leggen waarbij er op gelet wordt dat bij de volgende laag de naden boven het venster goed verspringen.